ABP Samen bouwen aan goed pensioen

Helder Overzicht & Inzicht

De nieuwe, persoonlijke online pensioenomgeving voor werknemers.

Bekijk het even!

Introductie
Helder Overzicht & Inzicht

Helder Overzicht & Inzicht is nieuw in MijnABP.
Met Helder Overzicht & Inzicht krijgen uw werknemers eenvoudig inzicht in hun financiële toekomst. Op basis van wat wij al van hen weten, hebben wij berekend wat hun verwachte inkomsten en uitgaven zullen zijn op AOW-leeftijd. Deelnemers kunnen ook de gegevens van hun partner toevoegen. Zo krijgen uw werknemers meer overzicht en grip op hun totale financiële toekomst. Iedereen kan het overzicht zelf eenvoudig aanpassen.

Uw werknemers krijgen antwoord op vragen als 'Wanneer kan ik stoppen met werken?' en 'Kan ik minder werken?'.

Bent u in gesprek met uw werknemers over deze vragen?
Attendeer uw werknemers dan op Helder Overzicht & Inzicht zodat zij grip krijgen op hun financiële toekomst.

- Bekijk inkomsten
- Bekijk uitgaven
- 'Wat als' ... eerder stoppen met werken
- 'Wat als' ... meer of minder werken
- 'Wat als' ... u een sabbatical neemt?

Balans

De financiële balans geeft uw werknemer direct inzicht in de inkomsten én uitgaven voor later. Dit overzicht staat automatisch ingesteld op de verwachte AOW-leeftijd. De bij ons bekende inkomsten en een schatting van de uitgaven zijn al ingevuld. Deze ziet uw werknemer bij ‘Bekijk inkomsten’ en ‘Bekijk uitgaven’. Deze gegevens vult uw werknemer eenvoudig aan. Ook kan uw werknemer bekijken wat eerder stoppen met werken betekent voor zijn financiële toekomst onder ‘Maar wat als …’.

Hier kan uw werknemer ook andere scenario’s bekijken die op hem van toepassing kunnen zijn zoals het nemen van een sabbatical. De financiële balans bestaat uit verschillende onderdelen. Wilt u meer weten over een bepaald onderdeel? Klik hieronder op het door u gewenste onderdeel en u komt daar direct meer over te weten.

Met de pijlen rechtsonder gaat u door naar het volgende scherm. Klikt u op het huis-icoon, dan komt u weer op de startpagina van dit document. Klikt u op het weegschaal-icoon, dan komt u weer op deze pagina terecht.

- Bekijk inkomsten
- Bekijk uitgaven
- ‘Wat als’ … eerder stoppen met werken
- ‘Wat als’ … meer of minder werken
- ‘Wat als’ … u een sabbatical neemt?

Bekijk inkomsten

Hier ziet uw werknemer het inkomen voor later. Het pensioen van ABP en de AOW zijn al automatisch ingevuld.

Verwacht uw werknemer later nog andere inkomsten? Bijvoorbeeld van een ander pensioenfonds? Deze voegt hij eenvoudig toe met de button ‘Inkomsten toevoegen’ om zo een goed overzicht te krijgen van de totale inkomsten later. Wijzigingen in de inkomsten ziet uw werknemer direct terug in de financiële balans.

- Bekijk inkomsten
- Bekijk uitgaven
- ‘Wat als’ … eerder stoppen met werken
- ‘Wat als’ … meer of minder werken
- ‘Wat als’ … u een sabbatical neemt?

Bekijk uitgaven

Hoeveel inkomsten heeft u later nodig? Deze vraag vindt uw werknemer nu vaak lastig te beantwoorden. Daarom heeft ABP een schatting van de uitgaven voor straks al ingevuld. Denk hierbij aan kosten voor wonen, verzekeren en de dagelijkse boodschappen.

Uw werknemer kan verwachte uitgaven eenvoudig aanpassen. Er staan verschillende categorieën waar bedragen gewijzigd kunnen worden. Wijzigingen in de uitgaven ziet uw werknemer direct terug in de financiële balans.

- Bekijk inkomsten
- Bekijk uitgaven
- ‘Wat als’ … eerder stoppen met werken
- ‘Wat als’ … meer of minder werken
- ‘Wat als’ … u een sabbatical neemt?

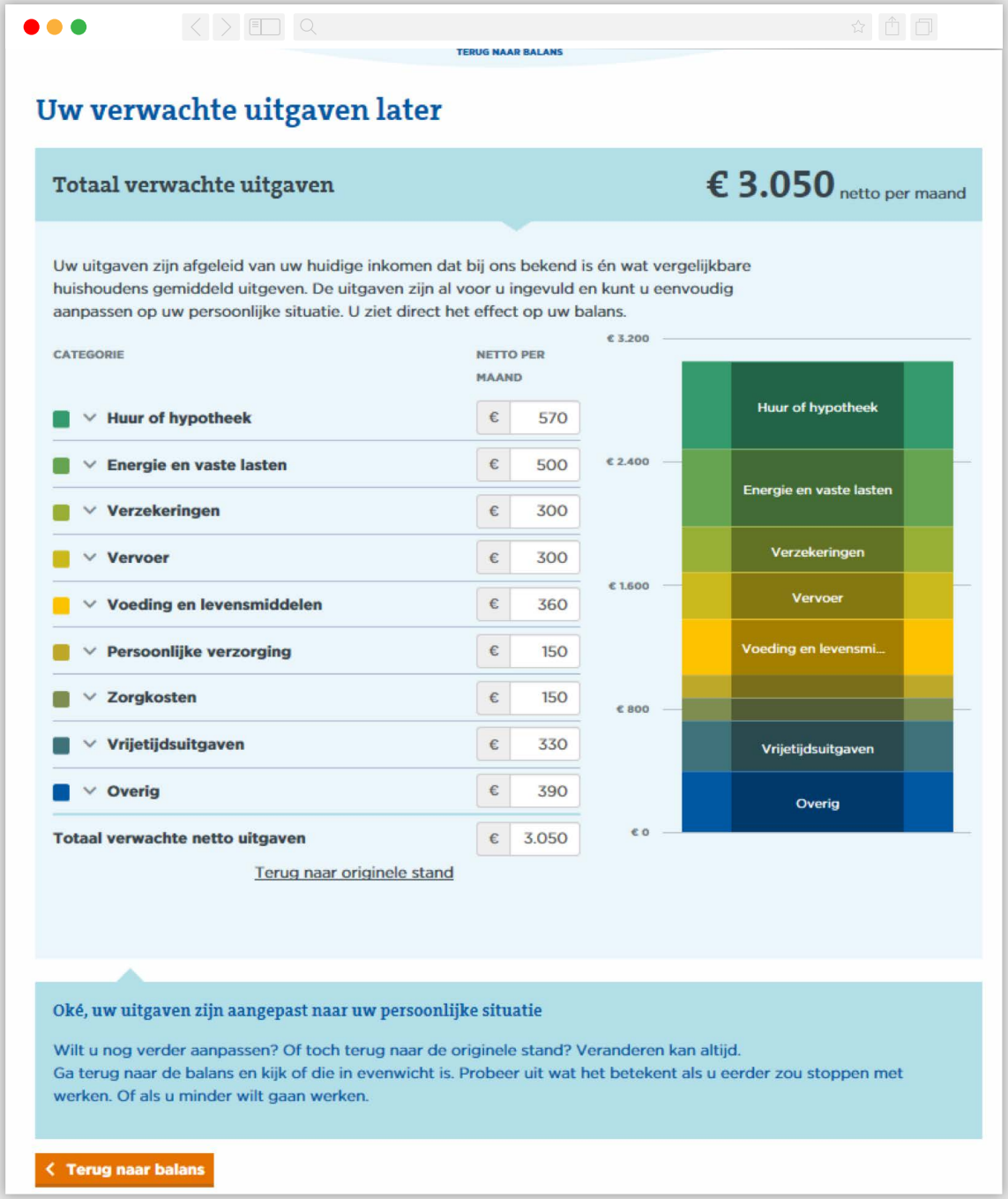

‘Wat als’... eerder stoppen met werken

Vaak denken mensen dat eerder stoppen met werken financieel niet mogelijk is. Onder ‘Maar wat als ...’ laat Helder Overzicht & Inzicht zien wat eerder stoppen met werken met de financiële balans doet. Uw werknemer vult de leeftijd in die hij voor ogen heeft om te stoppen met werken. Uw werknemer ziet dan ook direct het verschil in inkomsten.

Bekijk inkomsten

Bekijk uitgaven

‘Wat als’ ... eerder stoppen met werken

‘Wat als’ ... meer of minder werken

‘Wat als’ ... u een sabbatical neemt?

‘Wat als’... eerder stoppen met werken

Zijn de uitgaven hoger dan de inkomsten? Uw werknemer kan onderzoeken wat een aanpassing in inkomsten en uitgaven betekent voor de balans.

- Bekijk inkomsten
- Bekijk uitgaven
- ‘Wat als’ ... eerder stoppen met werken
- ‘Wat als’ ... meer of minder werken
- ‘Wat als’ ... u een sabbatical neemt?

‘Wat als’... eerder stoppen met werken

Uw werknemer kan de inkomsten verhogen door bijvoorbeeld extra te sparen of te beleggen.
Hij vult het gewenste bedrag in en ziet direct het effect in zijn financiële balans.

- Bekijk inkomsten
- Bekijk uitgaven
- ‘Wat als’ ... eerder stoppen met werken
- ‘Wat als’ ... meer of minder werken
- ‘Wat als’ ... u een sabbatical neemt?

‘Wat als’… eerder stoppen met werken

Uw werknemer kan de uitgaven aanpassen door een andere uitgavenpatroon aan te nemen. Bijvoorbeeld door duurder of goedkoper te gaan wonen. Of meer of minder geld uitgeven aan vakantie. De balans laat uw werknemer direct het effect op de uitgaven zien.

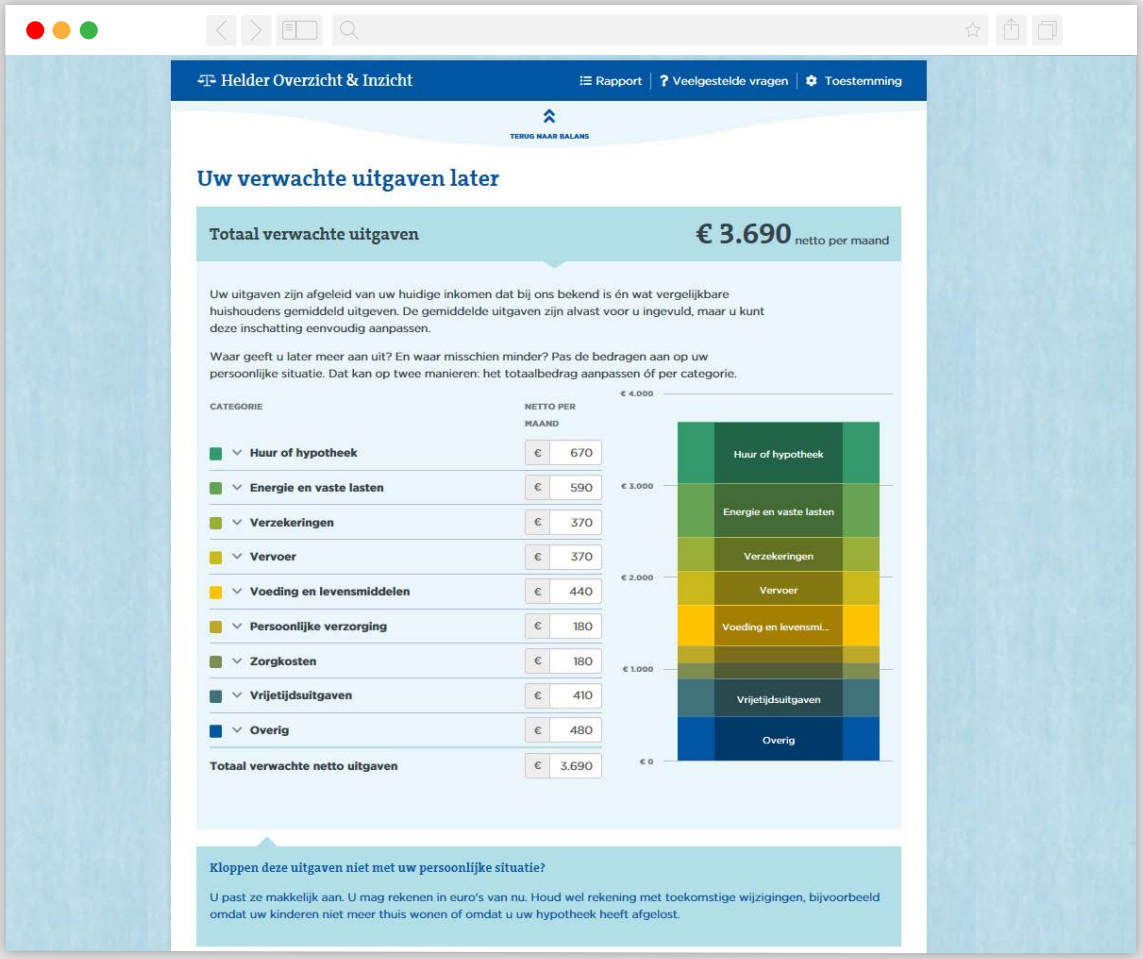

- Bekijk inkomsten
- Bekijk uitgaven
- ‘Wat als’ … eerder stoppen met werken
- ‘Wat als’ … meer of minder werken
- ‘Wat als’ … u een sabbatical neemt?

‘Wat als’… meer of minder werken

Misschien wil uw werknemer minder uren werken. Of juist meer. Onder ‘Maar wat als…’ laat Helder Overzicht & Inzicht zien wat (tijdelijk) meer of minder werken met de financiële balans later doet.

- Bekijk inkomsten
- Bekijk uitgaven
- ‘Wat als’ … eerder stoppen met werken
- ‘Wat als’ … meer of minder werken
- ‘Wat als’ … u een sabbatical neemt?

‘Wat als’… meer of minder werken

Onder ‘Wat als … meer of minder werken’ vult uw werknemer het aantal uren in dat hij nu werkzaam is en het aantal uren dat hij wilt gaan werken. Hij kan hierbij ook de leeftijd aangeven dat hij wilt stoppen met werken. Het effect ziet uw werknemer terug in de financiële balans op zijn verwachte AOW-leeftijd.

Bekijk inkomsten

Bekijk uitgaven

‘Wat als’ … eerder stoppen met werken

‘Wat als’ … meer of minder werken

‘Wat als’ … u een sabbatical neemt?

‘Wat als’… meer of minder werken en eerder stoppen

Uw werknemer kan tijdelijk meer of minder werken combineren met eerder stoppen. Zijn de inkomsten en uitgaven onvoldoende in balans? Uw werknemer kan onderzoeken wat een aanpassing in aantal uren of leeftijd betekent voor zijn financiële balans.

Ook kan hij onderzoeken wat hij nu al kan doen om zijn inkomsten later te verhogen. Of ontdekken of hij zijn uitgaven wilt en kan verminderen.

- Bekijk inkomsten
- Bekijk uitgaven
- ‘Wat als’ … eerder stoppen met werken
- ‘Wat als’ … meer of minder werken
- ‘Wat als’ … u een sabbatical neemt?

‘Wat als’… u een sabbatical neemt?

Misschien denkt uw medewerker wel na over het nemen van een sabbatical. Onder ‘Maar wat als…’ laat Helder Overzicht & Inzicht zien wat het nemen van een sabbatical met de financiële balans van later doet.

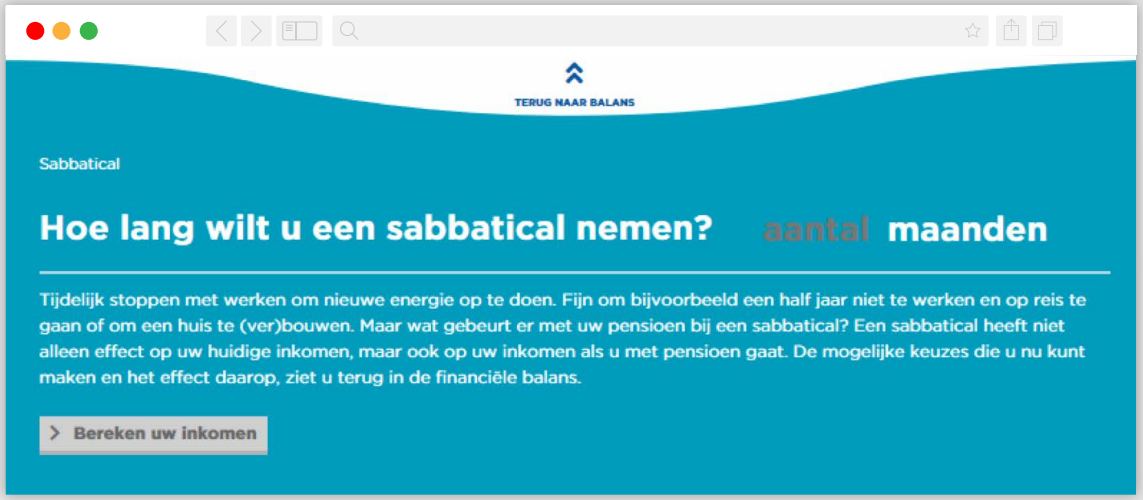

Bekijk inkomsten

Bekijk uitgaven

‘Wat als’ … eerder stoppen met werken

‘Wat als’ … meer of minder werken

‘Wat als’ … u een sabbatical neemt?

ABP Samen bouwen aan goed pensioen

Help uw werknemers om grip te krijgen op hun financiële toekomst. Wijs hen op Helder Overzicht & Inzicht in MijnABP zodat zij zelf aan de slag kunnen met hun financiën voor later.

Vragen over Helder Overzicht & Inzicht?

Heeft u als werkgever vragen over Helder Overzicht & Inzicht? Neem dan contact op met uw relatiemanager, of telefonisch via 045 579 65 56. Wij zijn bereikbaar op werkdagen tussen 8.30 tot 17 uur.

Uw werknemer kan ook telefonisch contact met ons opnemen via 045 579 60 70. Of via www.abp.nl/contact. Wij zijn bereikbaar op werkdagen tussen 8 en 17.30 uur.