

Mededelingsformulier in verband met verdeling van ouderdomspensioenen bij scheiding

Bij een **scheiding** komt er veel op u af. U moet veel dingen regelen. Op de website van Rijksoverheid onder het onderwerp 'scheiden' vindt u veel informatie hierover. Het is bijvoorbeeld belangrijk om afspraken te maken over verdeling van pensioen. Dit formulier gebruikt u om afspraken vast te leggen over het **ouderdomspensioen**.

Met dit formulier geeft u door welke afspraken u met uw ex-partner maakte over uw ouderdomspensioen

Dit kan zijn:

- na uw echtscheiding;
- na einde van uw geregistreerd partnerschap;
- na scheiding van tafel en bed.

Let op: Stuur dit formulier ook naar de **pensioenuitvoerder** als u géén afspraken heeft gemaakt over verdeling van pensioen. Want volgens de wet heeft u recht op de helft van het **ouderdomspensioen** dat tijdens uw huwelijk of geregistreerd partnerschap is opgebouwd. Maar dit gaat niet vanzelf. Stuur daarom altijd het formulier op.

Sommige woorden in dit formulier staan **schuingedrukt**. U leest dan meer over de betekenis in de woordenlijst bij dit formulier.

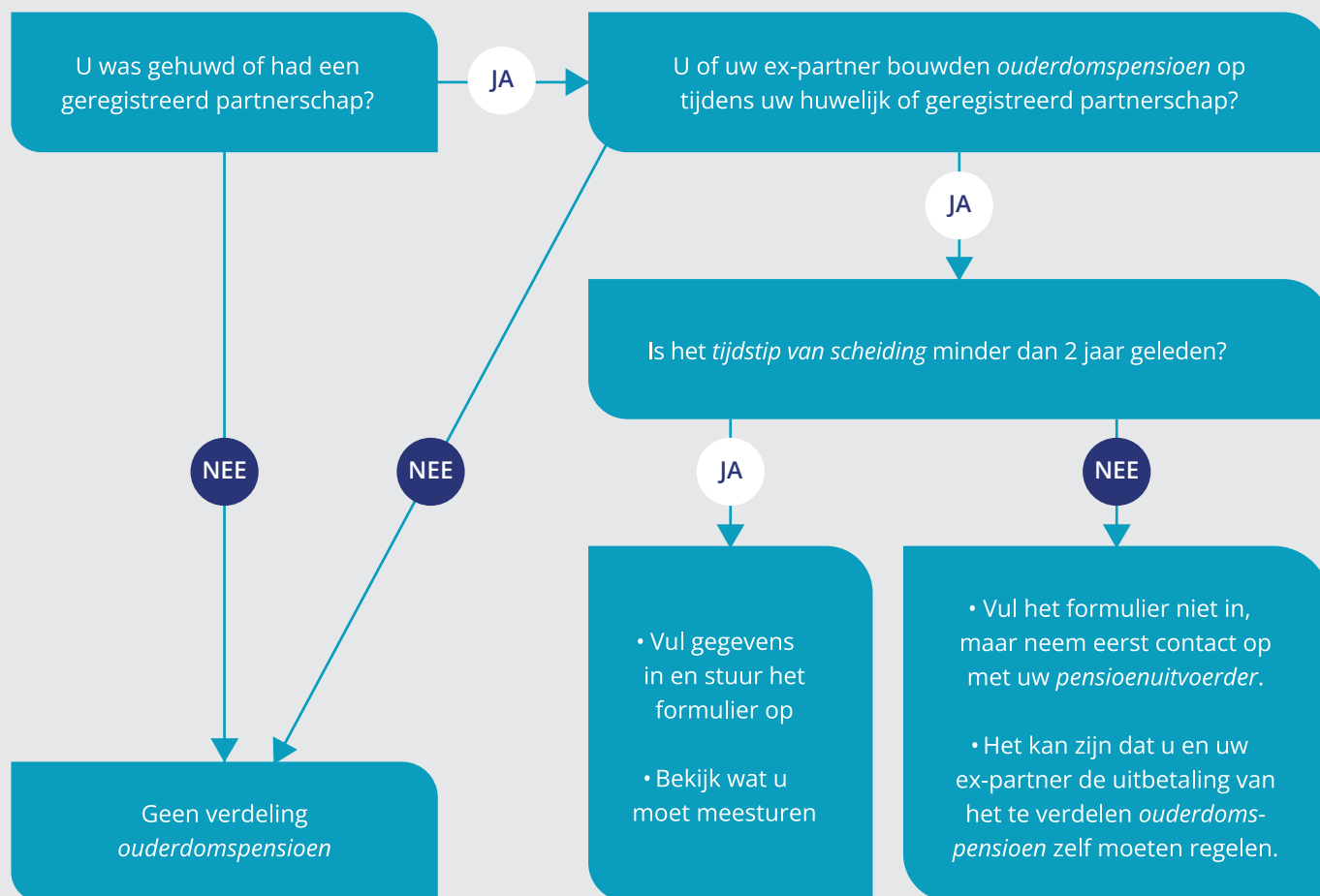

1 Vanaf 1 mei 1995 hebben u en uw ex-partner bij echtscheiding of scheiding van tafel en bed, allebei recht op een deel van het **ouderdomspensioen** dat tijdens het huwelijk is opgebouwd. Op 1 mei 1995 is namelijk de Wet verevening pensioenrechten bij **scheiding** in werking getreden (Stb. 1994, 342). Bij wet van 17 december 1997 (Stb. 1997, 660) is de Wet verevening pensioenrechten bij **scheiding** ook van toepassing verklaard op het geregistreerd partnerschap.

**Stuur het formulier naar alle pensioenuitvoerders
waar u of uw ex-partner pensioen opbouwde**

Op mijnpensioenoverzicht.nl ziet u waar u pensioen opbouwde.

**Stuur het formulier binnen 2 jaar na de datum van
uw scheiding**

Dan bent u zeker op tijd! Na 2 jaar is de pensioenuitvoerder niet meer verplicht mee te werken aan de verdeling. Bij uw pensioenfonds kunt u eventueel vragen wat hun regels zijn.

Bij een standaardverdeling mag u binnen 2 jaar na het tijdstip van scheiden de verdeling zonder uw ex-partner aanvragen bij uw pensioenfonds. Als u geen formulier stuurt, leggen wij geen verdeling vast. U moet de betaling dan in de toekomst mogelijk nog met elkaar regelen.

Wij controleren of u het formulier goed heeft ingevuld. En of u eventueel de juiste stukken heeft meegestuurd.

Dit kan bijvoorbeeld zijn:

- de huwelijkse voorwaarden
- partnerschapsvoorwaarden
- scheidingsconvenant

Wij leggen uw afspraken vast in onze administratie.

Uw ex-partner en u krijgen daarna bericht van ons.

Let op: Wij verdelen het pensioen niet in onderstaande situaties. Uw ex-partner en u krijgen dan bericht hierover.

- Als het na verdeling lager is dan € 613,52.
Er is dan geen recht op verdeling.
- Als er geen pensioen is opgebouwd tijdens het huwelijk.

Benodigde gegevens

Algemene informatie

1. Het ouderdomspensioen is opgebouwd door:

| | | | |
|-------------------------|----------------------|----------------|----------------------|
| 1.1 Naam | <input type="text"/> | | |
| 1.2 Voornamen | <input type="text"/> | | |
| 1.3 Adres | <input type="text"/> | | |
| 1.4 Postcode | <input type="text"/> | woonplaats | <input type="text"/> |
| 1.5 Geboortedatum | <input type="text"/> | DD - MM - JJJJ | |
| 1.6 Burgerservicenummer | <input type="text"/> | | |
| 1.7 E-mailadres | <input type="text"/> | | |
| 1.8 Telefoonnummer | <input type="text"/> | | |
| 1.9 IBAN-rekeningnummer | <input type="text"/> | | |

2. Een deel van het ouderdomspensioen is voor:

Verdeelt u uw pensioen niet? U hoeft de gegevens bij 2 niet in te vullen. Ga naar 3.

| | | | | |
|-----|---------------------|----------------------|----------------|----------------------|
| 2.1 | Naam | <input type="text"/> | | |
| 2.2 | Voornamen | <input type="text"/> | | |
| 2.3 | Adres | <input type="text"/> | | |
| 2.4 | Postcode | <input type="text"/> | woonplaats | <input type="text"/> |
| 2.5 | Geboortedatum | <input type="text"/> | DD - MM - JJJJ | |
| 2.6 | Burgerservicenummer | <input type="text"/> | | |
| 2.7 | E-mailadres | <input type="text"/> | | |
| 2.8 | Telefoonnummer | <input type="text"/> | | |
| 2.9 | IBAN-rekeningnummer | <input type="text"/> | | |

3. Gegevens van de pensioenuitvoerder

| | | |
|-----|-----------------------------------|----------------------|
| 3.1 | Naam van de pensioenuitvoerder | <input type="text"/> |
| 3.2 | Uw kenmerk | <input type="text"/> |

Let op: Heeft u allebei pensioen opgebouwd bij
deze pensioenuitvoerder? Stuur dan 2x een formulier op!

4. Gegevens huwelijk/ geregistreerd partnerschap

| | | | |
|-----|---|----------------------|----------------|
| 4.1 | Datum huwelijk of geregistreerd partnerschap | <input type="text"/> | DD - MM - JJJJ |
| 4.2 | Datum einde huwelijk of geregistreerd partnerschap | <input type="text"/> | DD - MM - JJJJ |

Vul hier onder alleen een datum in als er werkelijk uitspraak is gedaan voor scheiding van tafel en bed.
Is er sprake van een echtscheiding? Vul hier dan niets in!

| | | | |
|-----|-------------------------------------|----------------------|----------------|
| 4.3 | Datum scheiding van tafel en bed | <input type="text"/> | DD - MM - JJJJ |
|-----|-------------------------------------|----------------------|----------------|

Hierna kunt u op formulier aangeven wat u heeft afgesproken over de verdeling van het **ouderdomspensioen**.

Standaardverdeling volgens de wet

Iedere partner krijgt dan de helft van het **ouderdomspensioen** dat tijdens het huwelijk of geregistreerd partnerschap is opgebouwd. U kunt met uw ex-partner kiezen voor deze standaardverdeling. Heeft u geen afspraken vastgelegd? Dan geldt altijd deze standaardverdeling volgens de wet.

Afwijkende afspraken over verdeling *ouderdomspensioen*

Stuur een kopie mee van uw document met de afspraken: de **huwelijkse voorwaarden**, **partnerschapsvoorwaarden** of een **scheidingsconvenant**. Stuur u alleen de volgende pagina's mee:

- de 1e pagina met uw namen;
- de pagina met de afspraken;
- de pagina met ondertekening.

Stuur u geen andere documenten! Andere informatie hebben wij niet nodig.

Vul op het formulier in wat u heeft afgesproken. Dit kan bijvoorbeeld zijn:

- een andere verdeling dan 50-50;
- een andere periode dan het huwelijk;
- géén verdeling van **ouderdomspensioen**;
- **conversie**.

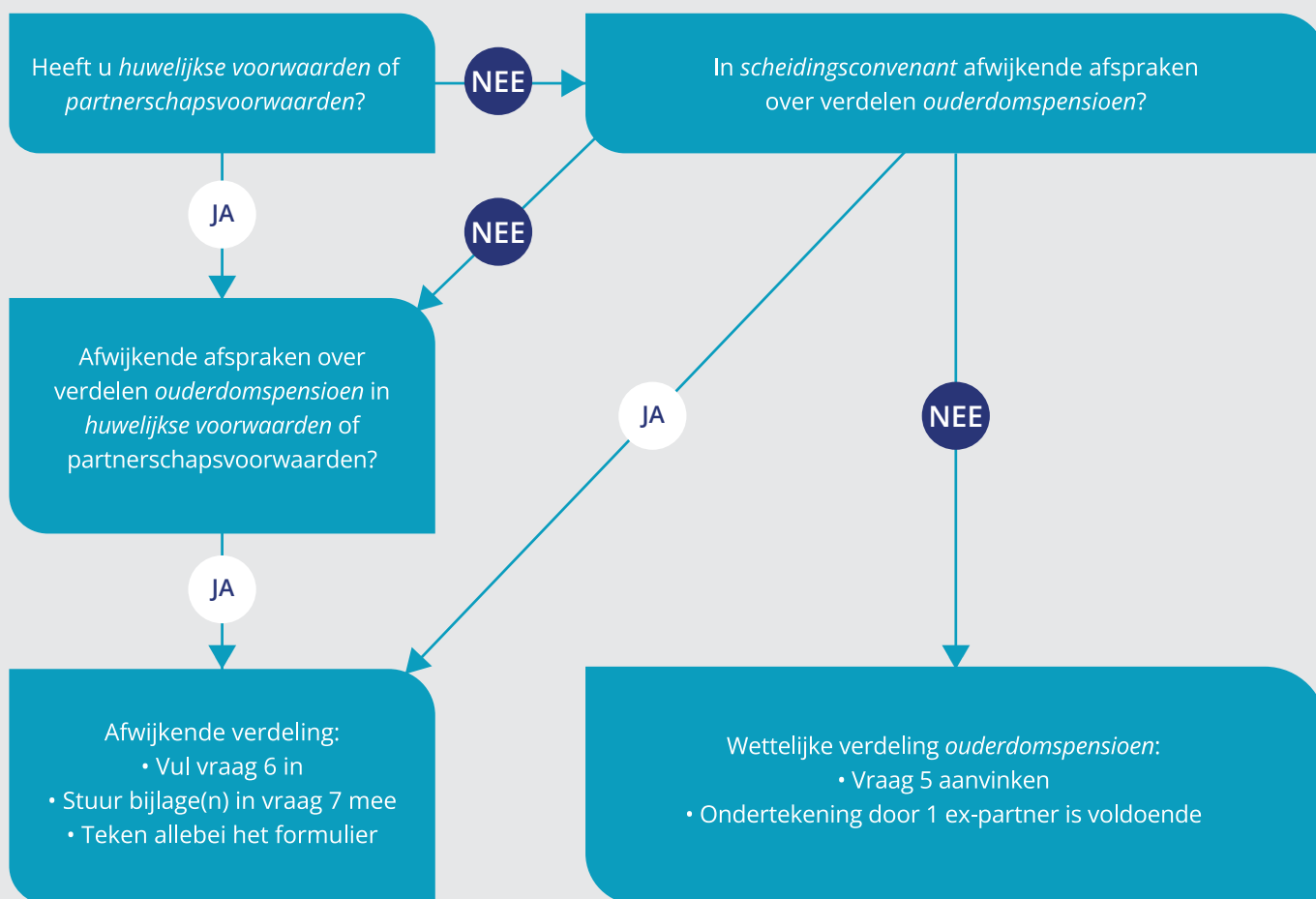

5. Standaardverdeling volgens de wet

- 5.1 Geef aan of bij u en uw ex-partner de standaardverdeling van toepassing is
- Mijn ex-partner en ik kiezen voor de standaardverdeling volgens de wet.
- Elke ex-partner heeft recht op de helft van het tijdens het huwelijk of geregistreerd partnerschap opgebouwde **ouderdomspensioen** van de andere ex-partner.

U hoeft vraag 6 niet in te vullen. Ga naar het onderdeel 7 'Wat stuurt u mee met dit formulier?'

6. Afwijkende afspraken over verdeling ouderdomspensioen

Mijn ex-partner en ik hebben afwijkende afspraken gemaakt over de verdeling van **ouderdomspensioen** bij **scheiding**. Deze afwijkende afspraken hebben we vastgelegd in de **huwelijkse voorwaarden** of **partnerschapsvoorwaarden** of in het **scheidingsconvenant**. Stuur een kopie mee van uw document met de afspraken.

Let op: u en uw ex-partner horen bij deze keuzes beiden het formulier te ondertekenen bij 8.

- Mijn ex-partner en ik hebben afgesproken om het **ouderdomspensioen niet** te verdelen. Ga naar het onderdeel 7 'Wat stuurt u mee met dit formulier?'

- 6.1 Afwijking van de standaardverdeling (meerdere keuzes mogelijk)

- Mijn ex-partner en ik hebben gekozen voor een afwijking van de standaardverdeling. Dit is onze keuze:

- Mijn ex-partner en ik zijn een afwijkende verdeling overeengekomen:

% is voor (naam):

% is voor (naam):

- Mijn ex-partner en ik zijn een afwijkende periode overeengekomen. Het opgebouwde **ouderdomspensioen** moet verdeeld worden over de volgende periode:

van tot en met
DD - MM - JJJJ DD - MM - JJJJ

Ga naar het onderdeel 7 'Wat stuurt u mee met dit formulier?'

- 6.2 Keuze voor **conversie** (alle vragen over **conversie** beantwoorden)

- Mijn ex-partner en ik hebben gekozen voor **conversie**.

- Voor de **conversie** zijn mijn ex-partner en ik de volgende verdeling overeengekomen:

% is voor (naam):

% is voor (naam):

- Voor de **conversie** moet de volgende periode gebruikt worden:

- Periode van huwelijk of geregistreerd partnerschap

- Een afwijkende periode:

van tot en met
DD - MM - JJJJ DD - MM - JJJJ

7. Wat stuurt u mee met dit formulier?

Kiest u voor de standaardverdeling volgens de wet?
(keuze 5)

Dan hoeft u niets mee te sturen.

Heeft u afwijkende afspraken over verdeling
ouderdomspensioen gemaakt? (keuze 6)

- Stuur een **gewaarmerkte** kopie mee van uw document met de afspraken: **de huwelijkse voorwaarden, partnerschapsvoorwaarden of een scheidingsconvenant.**
- Stuurt u alleen de volgende pagina's mee:
de 1e pagina met uw namen;
de pagina met de afspraken;
de pagina met ondertekening.

Bent u in het buitenland getrouwd of een geregistreerd
partnerschap aangegaan?

Stuur dan een **gewaarmerkte** kopie van de huwelijksakte of
de akte van het partnerschap mee.

Bent u in het buitenland gescheiden?

Stuur dan een **gewaarmerkte** kopie van het bewijs van
echtscheiding of beëindiging van het geregistreerd
partnerschap mee.

Bent u gescheiden van tafel en bed?

Stuur dan een kopie van de inschrijving van de scheiding van
tafel en bed in het huwelijksgoederenregister mee.

8. Ondertekening

Wanneer kunt u het formulier zonder uw ex-partner
ondertekenen?

- Als u heeft gekozen voor de standaardverdeling (keuze 5).

Wanneer moeten u én uw ex-partner allebei
ondertekenen?

- Als u heeft gekozen voor een afwijkende verdeling (keuze 6).

Let op: Stuur het formulier **binnen 2 jaar** na het tijdstip van scheiden naar de **pensioenuitvoerder**. Dan bent u zeker op tijd. Want na 2 jaar is de **pensioenuitvoerder** niet meer verplicht mee te werken aan de verdeling. Bij uw pensioenfonds kunt u eventueel vragen wat hun regels zijn.

Hierbij verklaart (verklaren) ondergetekende(n)

Naam

en

Naam

- Dat:
- het huwelijk of geregistreerd partnerschap is beëindigd.
 - de **pensioenuitvoerder** met dit formulier weet wat ik heb afgesproken over verdeling van **ouderdomspensioen**.
 - ik het formulier naar waarheid heb ingevuld.

Datum

DD - MM - JJJJ

Datum

DD - MM - JJJJ

Handtekening

Handtekening

Let op: Mogelijk verandert uw persoonlijke situatie. Dit kan gevolgen hebben voor de afspraken die u maakte over de verdeling van het **ouderdomspensioen**. Neemt u in de volgende situaties altijd contact op met uw **pensioenuitvoerder**:

- als uw ex-partner overlijdt;
- als u en uw ex-partner hertrouwen met elkaar.

Op de website van de Rijksoverheid vindt u het informatieblad 'Verdeling van **ouderdomspensioen** bij **scheiding**. Hierin leest u meer over dit onderwerp en de hierboven genoemde situaties.

Woordenlijst

Conversie

Ouderdomspensioen en bijzonder partnerpensioen worden samen omgezet in een eigen **ouderdomspensioen** voor de ex-partner.

Formulier mededeling scheiding

Met dit formulier laat u aan pensioenuitvoerder weten dat u bent gescheiden. En dat u afspraken heeft gemaakt over verdeling van **ouderdomspensioen**. Stuur dit formulier binnen 2 jaar na uw scheidingsdatum naar de pensioenuitvoerder.

Gewaarmerkt(e) kopie of uittreksel

Kopie, samenvatting, of deel van een officieel document, zoals de **huwelijkse voorwaarden**, **partnerschapsvoorwaarden** of het **scheidingsconvenant**. Op deze kopie staat de handtekening of stempel van een advocaat, notaris of een buitenlandse autoriteit.

Huwelijkse voorwaarden

Afspraken die u en uw echtgenoot hebben gemaakt voor of tijdens het huwelijk. Hierin staat wat wel en geen huwelijksvermogen is. De afspraken legt u vast bij de notaris.

Mijnpensioenoverzicht.nl

De website waar u informatie vindt over uw pensioen.

Mijnpensioenoverzicht.nl geeft antwoord op vragen als:

- Heeft u nog ergens een 'vergeten' pensioen opgebouwd?
- Hoeveel pensioen heeft u opgebouwd en bij welke pensioenuitvoerders?
- Wat krijgen uw nabestaanden als u overlijdt?

Voor deze website heeft u een DigiD nodig. Heeft u nog geen DigiD, vraag deze dan aan op www.digid.nl.

Ouderdomspensioen

Wat is wel en wat is geen **ouderdomspensioen**?

Wel **ouderdomspensioen** is:

- **ouderdomspensioen** opgebouwd bij een werkgever
- SAIP-pensioen (Samenloop Indische Pensioenen)
- militair pensioen
- pensioenreserveringen in eigen vennootschap

Geen **ouderdomspensioen** is:

- VUT-uitkering
- lijfrenteverzekering
- arbeidsongeschiktheidspensioen

De AOW-uitkering kunt u niet verdelen.

Pensioenuitvoerder

Het pensioenfonds of de verzekeraar waar pensioen wordt opgebouwd.

Partnerschapsvoorwaarden

Afspraken die u en uw partner hebben gemaakt voor het of tijdens het partnerschap. Hierin staat wat wel en geen partnerschapsvermogen is. De afspraken legt u vast bij de notaris.

Scheiding

Dat is:

- echtscheiding of
- **scheiding** van tafel en bed of
- beëindiging van geregistreerd partnerschap

maar dit is géén **scheiding** door:

- overlijden of vermissing
- omzetting van een geregistreerd partnerschap in een huwelijk
- beëindigen van een samenlevingscontract

Scheidingsconvenant

Hierin staan de afspraken die u maakt in het kader van uw **scheiding**, bijvoorbeeld over de verdeling van uw bezittingen en schulden. Ook kunt u in het **scheidingsconvenant** afspraken maken over de verdeling van het **ouderdomspensioen** en **conversie**.

Tijdstip van scheiding

Het **tijdstip van scheiding** wordt als volgt bepaald bij echtscheiding of geregistreerd partnerschap is en bij een **scheiding** van tafel en bed:

Bij een echtscheiding of geregistreerd partnerschap: als er géén sprake is van overlijden of vermissing dan geldt de datum van inschrijving van de beschikking in de registers van de burgerlijke stand.

Bij een scheiding van tafel en bed: het tijdstip van scheiden is de datum van inschrijving van de beschikking in het huwelijksgoederenregister.